

LEYENDA

USOS GLOBALES

- RESIDENCIAL
- INDUSTRIAL
- AGRICOLA

SISTEMAS GENERALES COMUNICACIONES:

- AUTOPISTA A-7
- CARRETERAS Y RESERVA VIARIA (VER SERVIDUMBRES EN ORDENANZAS)
- CAMINOS
- FERROCARRILES
- VIAS PECUARIAS
- ESPACIOS LIBRES
- EQUIPAMIENTO

APROBADO PROVISIONALMENTE POR EL AYTO. EL 18-DIC-99, CON MODIFICACIONES POSTERIORES, SEGUN ACUERDOS DE LA C.T.M. DE 25-VI-99 Y 16-III-99, APROBADAS POR EL AYTO. CON FECHA 22-IV-99.

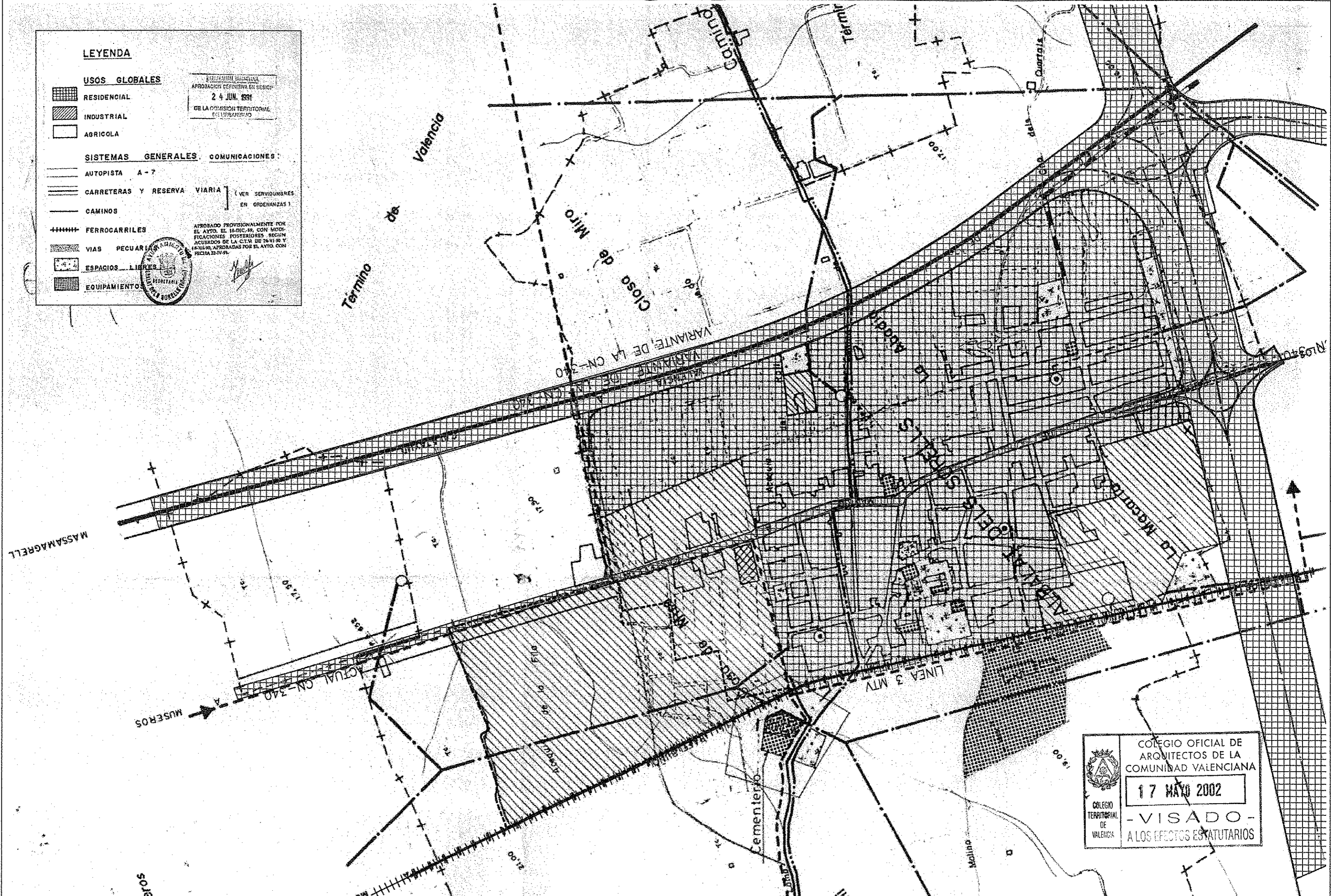



COLEGIO OFICIAL DE ARQUITECTOS DE LA COMUNIDAD VALENCIANA

17 MAYO 2002

-VISADO-

A LOS EFECTOS ESTADUTARIOS

 <p>PROMOTOR AYUNTAMIENTO DE ALBALAT DELS SORELLS</p>	<p>CONSULTORIA inaval s.l. ingeniería y arquitectura valenciana</p>	<p>FECHA JUNI-2001</p>	<p>UBICACION ALBALAT DELS SORELLS VALENCIA</p>	<p>ESCALA 1/5.000</p>	<p>CLAVE CLAVE</p>	<p>PROYECTO PROYECTO HOMOLOGACION MODIFICATIVA SECTORIAL DEL SUELO URBANIZABLE INDUSTRIAL NORTE CON DELIMITACION DEL SECTOR INDUSTRIAL N1 Y RESIDENCIAL N2.</p>	<p>DENOMINACION RED ESTRUCTURAL SEGUN PGOU 1991.</p>	<p>AUTOR PROYECTO <i>J.M. Barrera Puigdollers</i> J.M. BARRERA PUIGDOLLERS DR. ARQUITECTO</p>	<p>PLANO N. 04 APARTADO -</p>
--	--	----------------------------	--	---------------------------	------------------------	---	--	---	--

LEYENDA

USOS GLOBALES

-  RESIDENCIAL
-  INDUSTRIAL
-  AGRICOLA

SISTEMAS GENERALES COMUNICACIONES:

-  AUTOPISTA A - 7
-  CARRETERAS Y RESERVA VIARIA
-  CAMINOS

VER SERVIDUMBRES
EN ORDENANZAS I

-  FERROCARRILES

-  VIAS PECUARIAS

-  ESPACIOS LIBRES

-  EQUIPAMIENTO

APROBADO PROVISIONALMENTE POR
EL AYTO. EL 18-DIC-99, CON MODI-
FICACIONES POSTERIORES SEGUN
ACUERDOS DE LA C.T.M. DE 24-VI-00 Y
18-XII-00, APROBADAS POR EL AYTO. CON
RECIA 22-VI-01



24 JUN. 1991
DE LA COMISION TERRITORIAL
DE URBANISMO

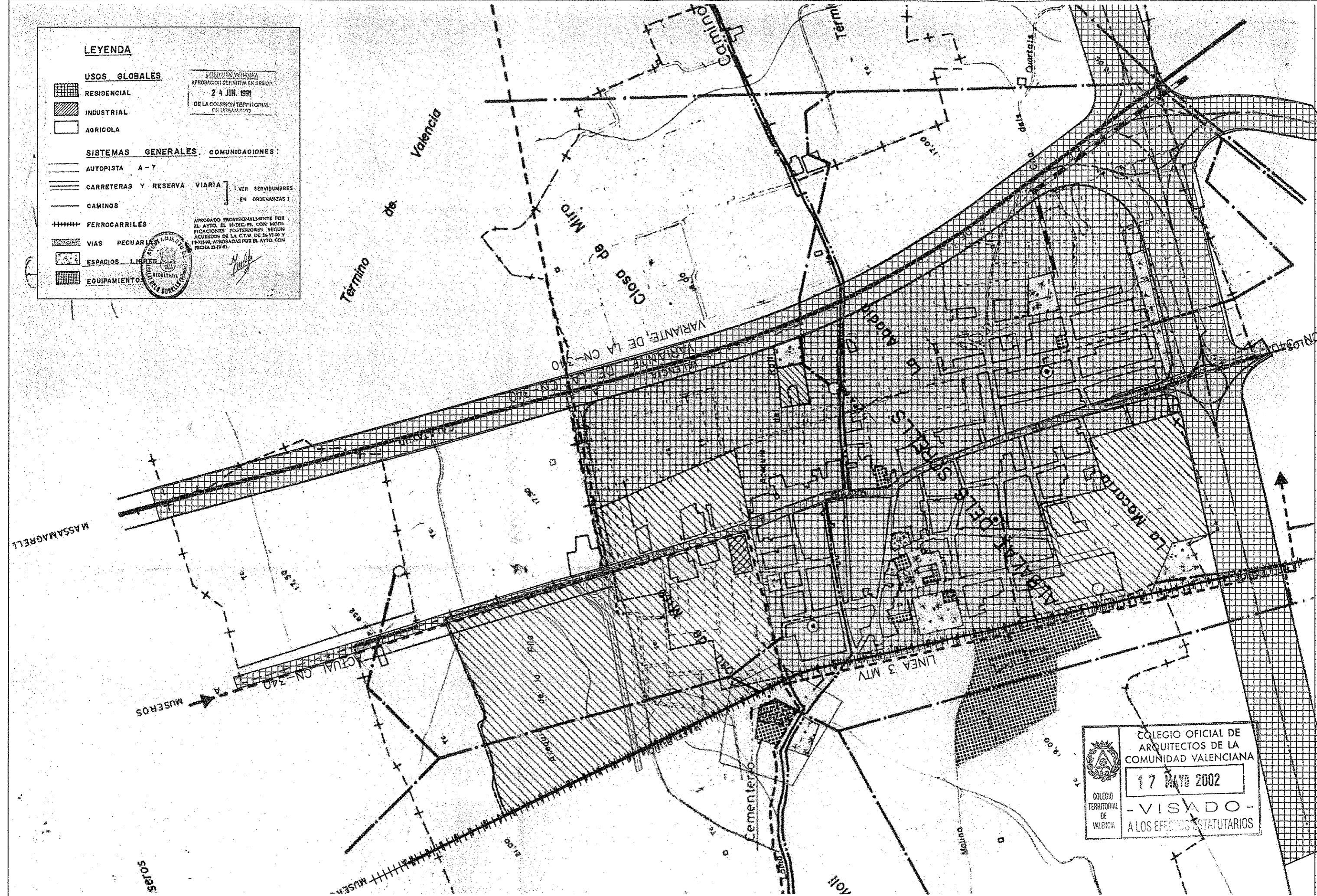

COLEGIO OFICIAL DE
ARQUITECTOS DE LA
COMUNIDAD VALENCIANA

17 MAYO 2002

-VISADO-
A LOS EFECTOS ESTATUTARIOS

COLEGIO
TERRITORIAL
DE
VALENCIA

<p>PROMOTOR</p>  <p>AYUNTAMIENTO DE ALBALAT DELS SORELLS</p>	<p>CONSULTORIA</p> <p>inaval s.l. ingenieria y arquitectura valenciana</p>	<p>FECHA</p> <p>JUNIO-2001</p>	<p>UBICACION</p> <p>ALBALAT DELS SORELLS VALENCIA</p>	<p>ESCALA</p> <p>1/5.000</p>	<p>CLAVE</p> <p>PROYECTO SECTORIAL DEL SUELO URBANIZABLE INDUSTRIAL NORTE CON DELIMITACION DEL SECTOR INDUSTRIAL N1 Y RESIDENCIAL N2.</p>	<p>DENOMINACION</p> <p>SUPERPOSICION INFRA- ESTRUCTURA: SUPRESION DE PASOS A NIVEL</p>	<p>AUTOR PROYECTO</p> <p><i>J.M. Barrera Puigdollers</i> J.M. BARRERA PUIGDOLLERS OR. ARQUITECTO</p>	<p>PLANO N.</p> <p>05</p> <p>APARTADO</p> <p>-</p>
---	---	--------------------------------	---	------------------------------	---	--	--	---

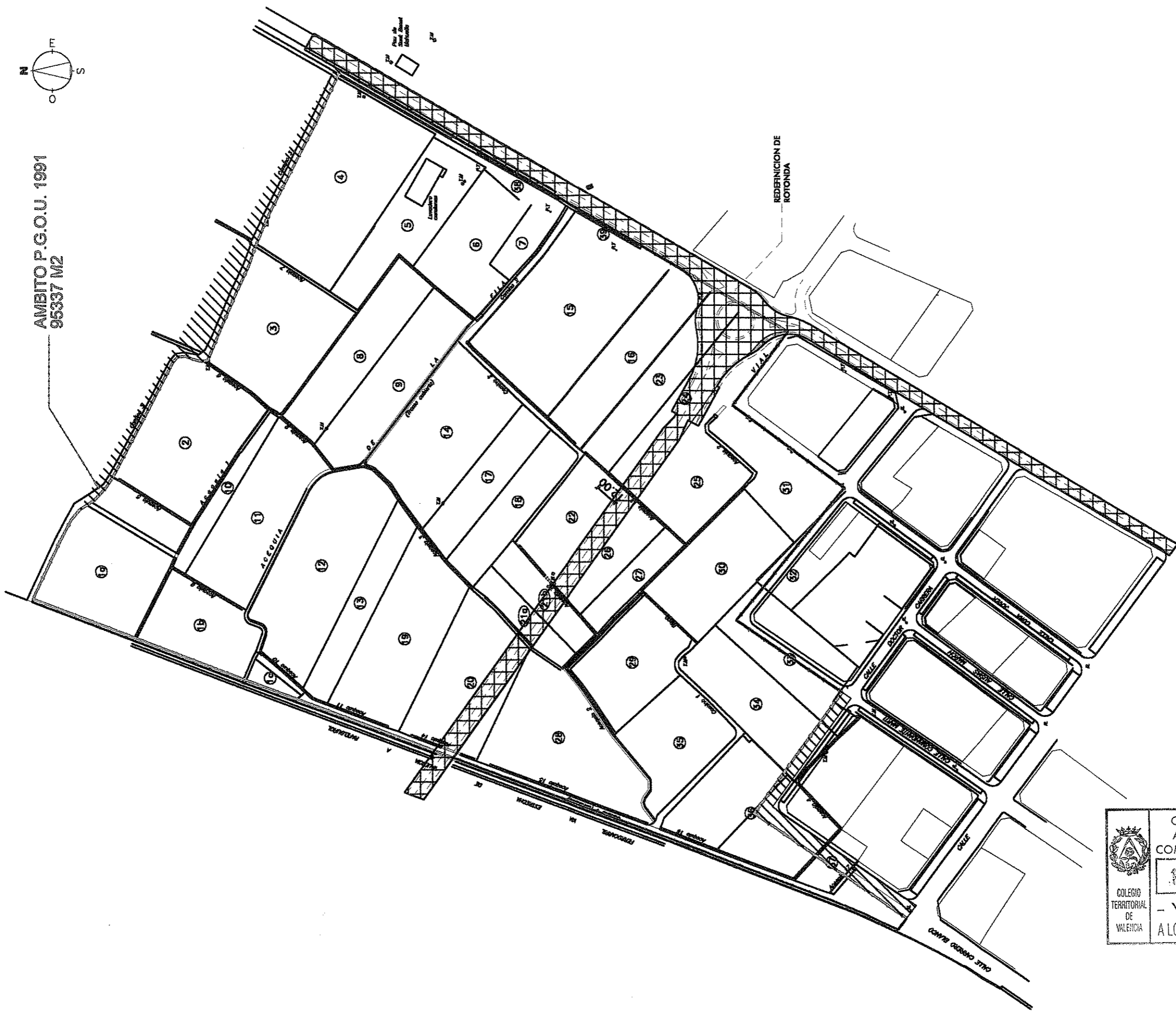

AMBITO P.G.O.U. 1991
95337 M2

COLEGIO OFICIAL DE
ARQUITECTOS DE LA
COMUNIDAD VALENCIANA

17 MAYO 2002

- VISADO -
A LOS EFECTOS LEGISLATARIOS

	PROMOTOR AYUNTAMIENTO DE ALBALAT DELS SORELLS	CONSULTORIA inaval s.l. ingenieria y arquitectura valenciana	FECHA JUNIO-2001	UBICACION ALBALAT DELS SORELLS VALENCIA	ESCALA 1/2.000	CLAVE CLAVE	PROYECTO PROYECTO HOMOLOGACION MODIFICATIVA SECTORIAL DEL SUELO URBANIZABLE INDUSTRIAL NORTE CON DELIMITACION DEL SECTOR INDUSTRIAL N1 Y RESIDENCIAL N2.	DENOMINACION DELIMITACION SECTOR SEGUN PGOU 91 SOBRE PARCELARIO ELEMENTOS DE RED PRIMARIA	AUTOR PROYECTO J.M. BARRERA PUIGDOLLERS DR. ARQUITECTO	PLANO N. 06 APARTADO -
--	---	---	---------------------	---	-------------------	----------------	--	--	--	--